

## KAMPÜS DIŐI ERİŐİM AYARLARI

**ADIM 1)** Tarayıcınızı kullanarak aŐağıdaki linkte bulunan **“FortiClient VPN”** uygulama indirme adresine giriniz. Sayfada bulunan **“Download for Windows”** indirme butonunu tıklayarak uygulamayı bilgisayarınıza indiriniz.

<https://www.forticlient.com/downloads>

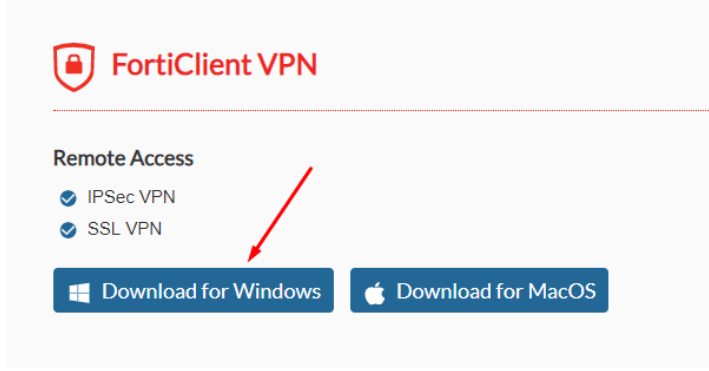

**ADIM 2)** İndirilen dosyayı sağı tıklayıp, **“Aç”** seçerek kurulumu başlatınız.

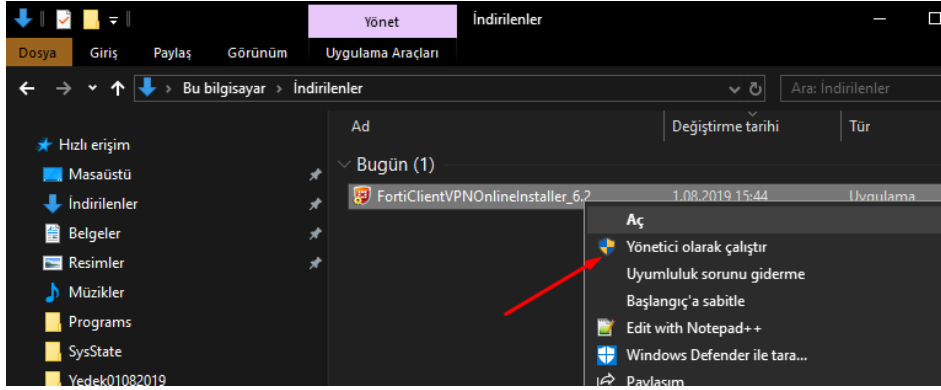

**ADIM 3)** Kurulum penceresinde **“Yes, I have read and accept the Licence Agreement”** alanını tıklayarak **“Next”** butonları ile aŐağıdaki gibi ilerleyiniz ve **“Install”** butonunu tıklayınız.

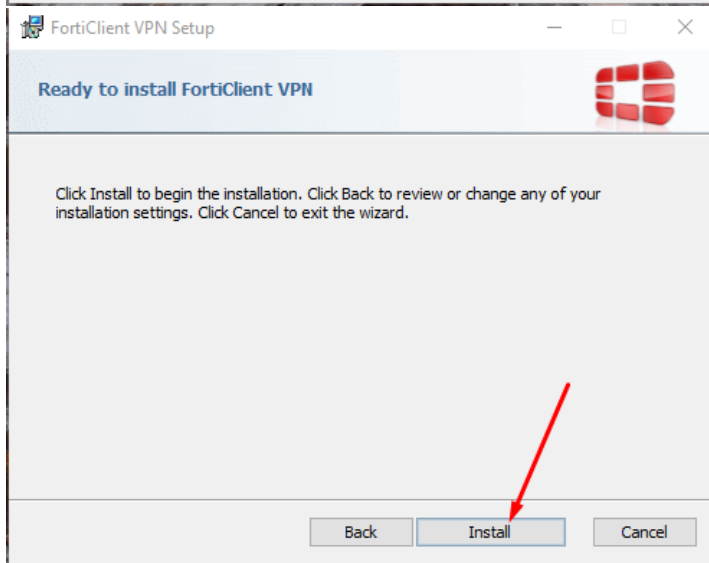
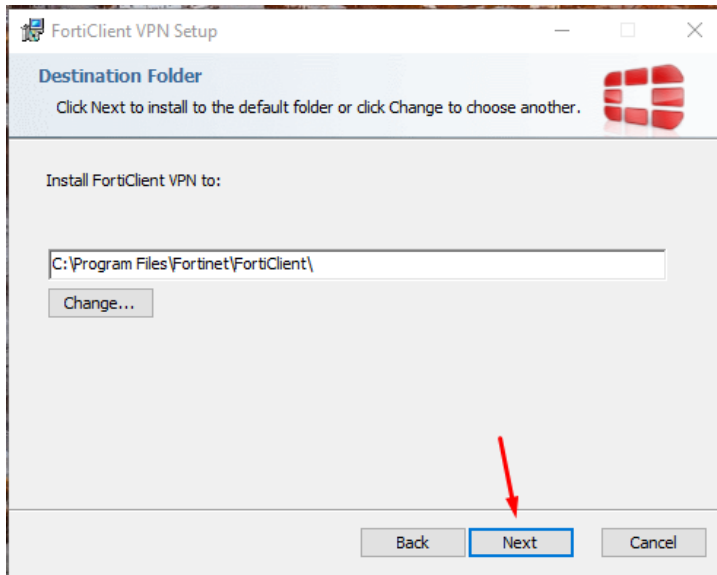
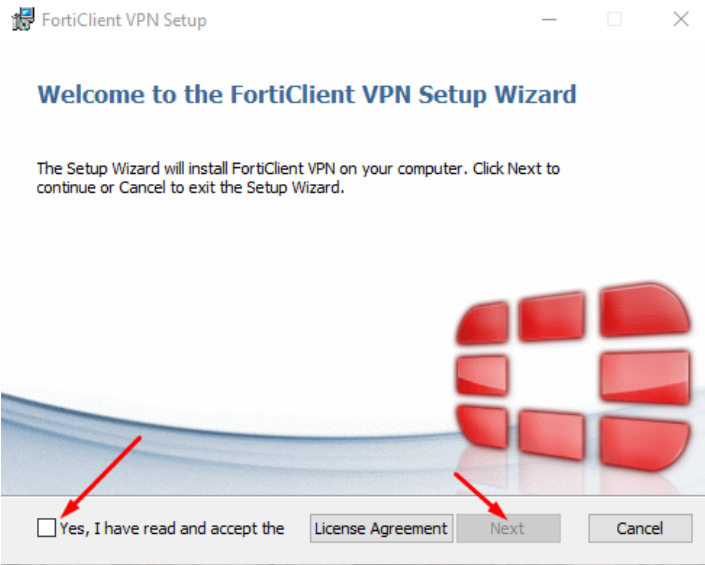

**ADIM 4)** Kurulum tamamlandığında **“Finish”** butonu ile bilgilendirme penceresini kapatınız.

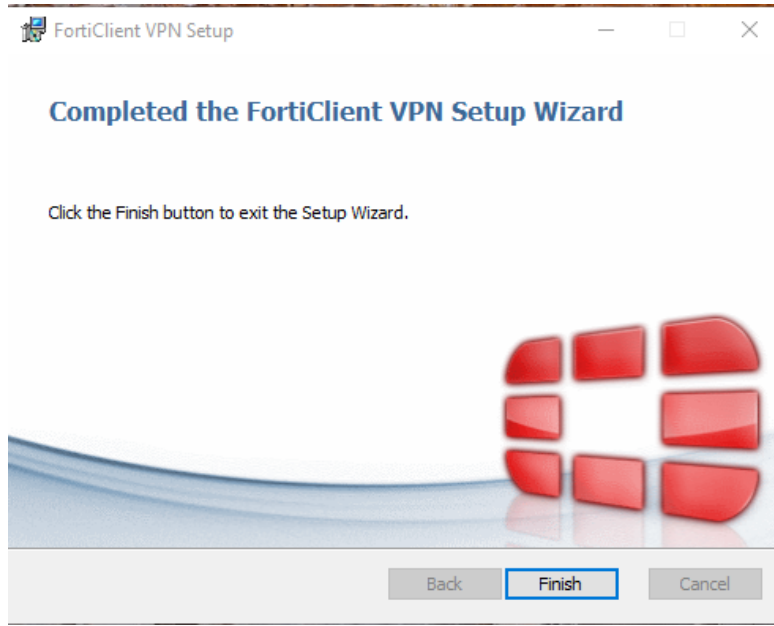

**ADIM 5)** Windows Başlangıç Menüsü'nü kullanarak **“FortiClient VPN”** uygulamasını çalıştırınız.

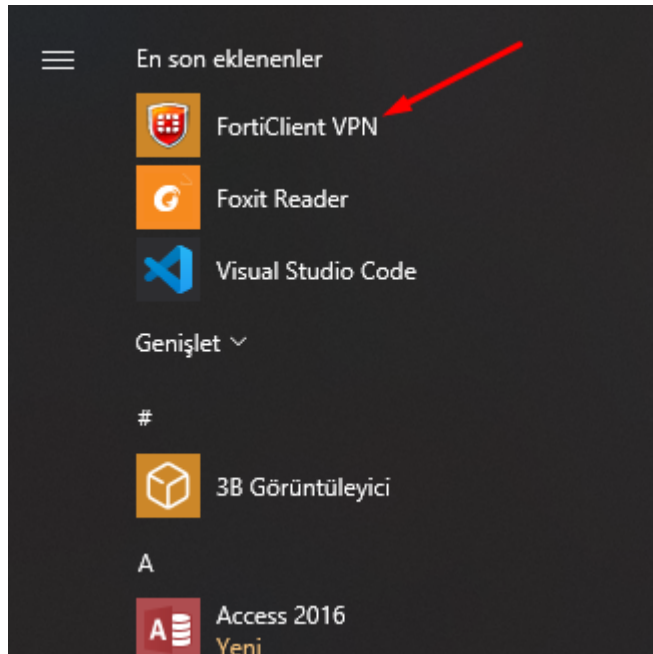

**ADIM 6)** Program ilk ekranında **“I acknowledge that this free software”** alanını onaylayarak **“I accept”** butonu ile ilerleyiniz.

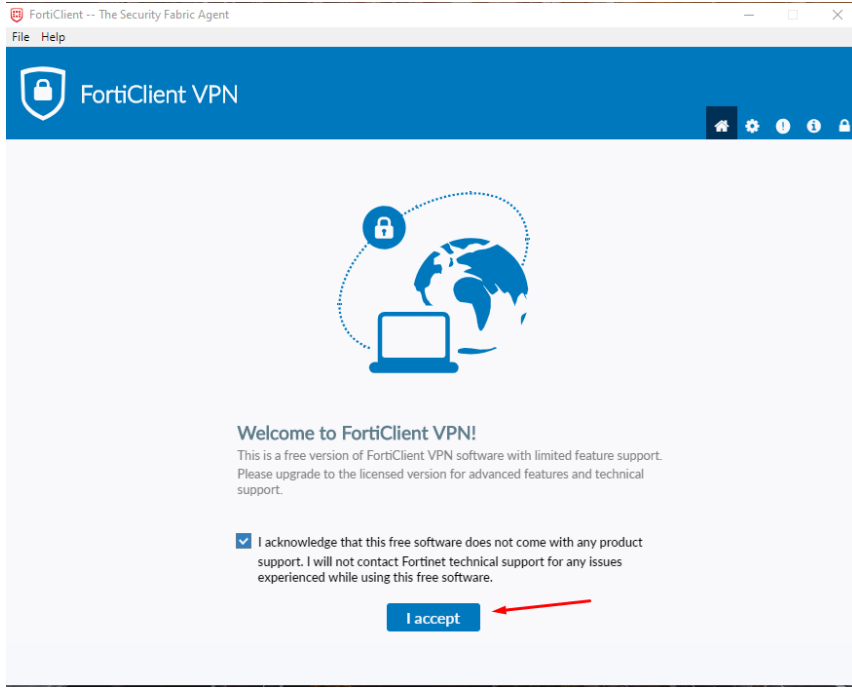

**ADIM 7) “Configure VPN”** tıklayarak **“New VPN Connection”** ekranını açınız ve kullanıcı bilgilerinizi aşağıda belirtildiği gibi doldurunuz. **“Save”** butonu ile kaydediniz.

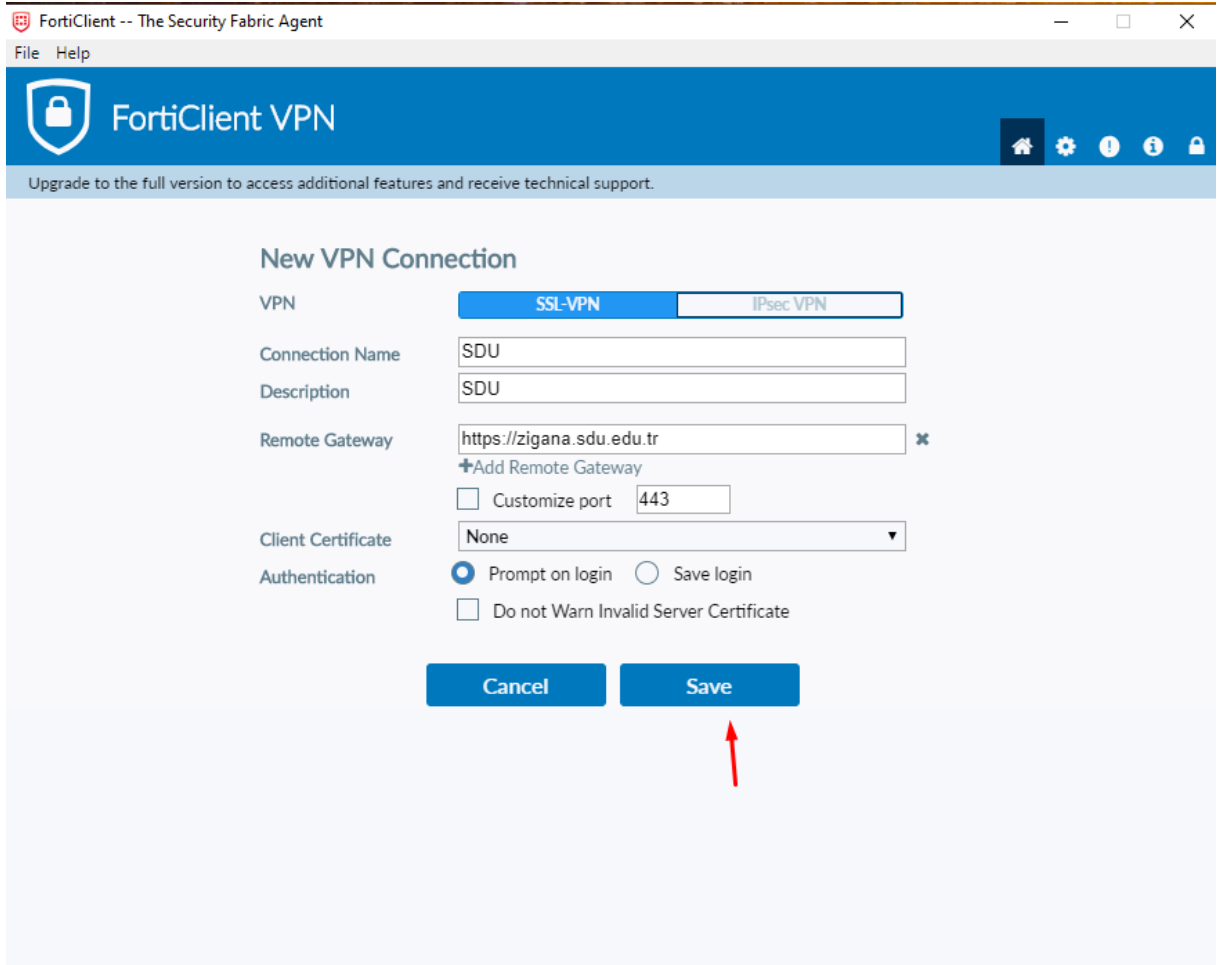

**ADIM 8)** Bağlantı ekranında SDÜ personel veya SDÜ öğrenci eposta adresiniz ve şifreniz ile giriş yapınız. **“Connect”** butonuna tıklayınız.

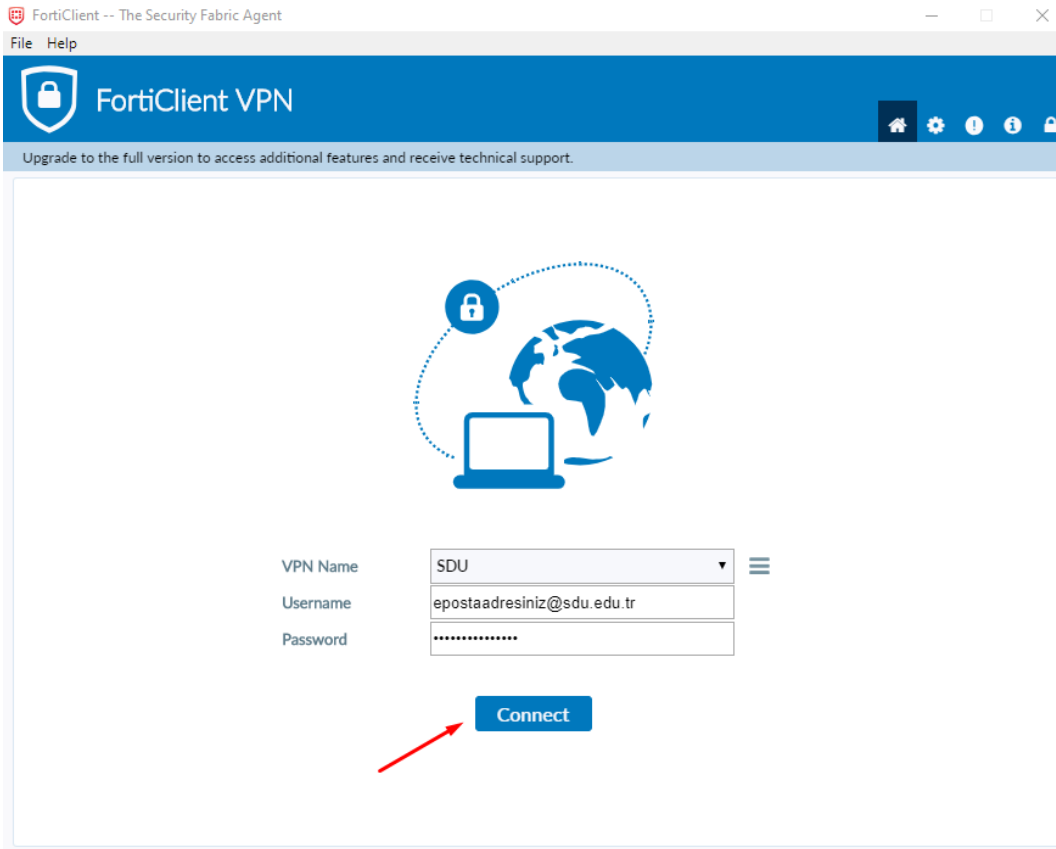

**ADIM 9)** Başarılı bir bağlantı sonrası **“VPN Connected”** penceresi görülecektir. Bağlantıyı sonlandırmak istediğinizde **“Disconnect”** butonuna tıklayınız.

