



Süleyman Demirel
Üniversitesi

2021
Faaliyet Raporu



İçindekiler

BİRİM YÖNETİCİ SUNUŞU	3
1 GENEL BİLGİLER	4
1.1 Misyon ve Vizyon.....	5
1.2 Yetki, Görev ve Sorumluluklar	6
1.3 Birime İlişkin Bilgiler	8
1.3.1 Fiziksel Yapı	9
1.3.2 Örgüt Yapısı	0
1.3.3 Bilgi ve Teknolojik Kaynaklar	1
1.3.4 İnsan Kaynakları.....	2
1.3.5 Sunulan Hizmetler.....	5
1.3.6 Yönetim ve İç Kontrol Sistemi	21
1.4 Diğer Hususlar	21
2 AMAÇ ve HEDEFLER	22
2.1 Birimin Amaç ve Hedefleri.....	23
2.2 Temel Politikalar ve Öncelikler	25
2.3 Diğer Hususlar	25
3 FAALİYETLERE İLİŞKİN BİLGİ VE DEĞERLENDİRMELER	26
3.1 Mali Bilgiler	27
3.1.3 Mali Denetim Sonuçları	28
4 KURUMSAL KABİLİYET ve KAPASİTENİN DEĞERLENDİRİLMESİ	28
4.1 Üstünlükler.....	29
4.2 Zayıflıklar	30
4.3 Değerlendirme.....	31
5 ÖNERİ VE TEDBİRLER	32



T.C.
SÜLEYMAN DEMİREL ÜNİVERSİTESİ
2020 Faaliyet Raporu





T.C.
SÜLEYMAN DEMİREL ÜNİVERSİTESİ
2020 Faaliyet Raporu



BİRİM YÖNETİCİ SUNUŞU

Öğrenci İşleri Daire Başkanlığı olarak Akademik ve İdari Birimler ile uyum içinde çalışma ortamı sağlayıp planlanan eğitim-öğretim sürecinin düzenli yürütülmesini, öğrencilere, mezunlara, adaylara, öğretim elemanlarına ve hizmet vermekte olduğumuz kurumlara, gelişen bilgi ve iletişim teknolojilerini etkin bir biçimde kullanarak, güler yüzlü bir ortamda güvenli ve hızlı bilgi-belge hizmeti sunarak öğrenci, öğretim elemanı ve çalışanlarının memnuniyetini ön plana çıkarıp, sürekli kendini yenileyen öncü ve yaratıcı bir birim olma çabamızdayız.

Dr. Ahmet Hayrettin TUNCAY

Öğrenci İşleri Daire Başkanı



T.C.
SÜLEYMAN DEMİREL ÜNİVERSİTESİ
2020 Faaliyet Raporu



1 GENEL BİLGİLER

Üniversitemiz Misyonuna bağlı kalarak, bütün eğitim birimleri ile karşılıklı uyum içerisinde, eğitim-öğretim faaliyetlerinin düzenli ve değişen teknolojinin bütün imkânlarından yararlanarak yürütülmesini sağlamak, öğrencilerimize, mezunlarımıza, öğretim elemanlarımıza ve ilişki içerisinde bulunduğumuz kurum ve kuruluşlara bilgi ve belge hizmeti sunmaktır.



1.1 Misyon ve Vizyon

Misyonumuz;

Üniversitemiz Misyonuna bağlı kalarak, bütün eğitim birimleri ile karşılıklı uyum içerisinde, eğitim-öğretim faaliyetlerinin düzenli ve değişen teknolojinin bütün imkânlarından yararlanarak yürütülmesini sağlamak, öğrencilerimize, mezunlarımıza, öğretim elemanlarımıza ve ilişki içerisinde bulunduğumuz kurum ve kuruluşlara bilgi ve belge hizmeti sunmaktır.

Vizyonumuz;

Üniversitemiz Vizyonuna bağlı kalmak koşuluyla, sürekli gelişen bilgi teknolojilerini en üst seviyede kullanarak güvenli, şeffaf ve hızlı bilgi ve belge hizmeti sunmak, iyive seviyeli bir ilişki içerisinde öğrenci, öğretim elemanı ve çalışanların memnuniyetini ön planda tutmak, ulusal alanda örnek, farklı ve saygın bir birim olmaktır.



1.2 Yetki, Görev ve Sorumluluklar

Öğrenci İşleri Daire Başkanlığı, 2547 sayılı Yükseköğretim Kanununun 51/a maddesi gereği genel hükümlere göre kurulmuştur. “Yükseköğretim Üst Kuruluşları ile Yükseköğretim Kurumlarının İdari Teşkilatı Hakkında Kanun Hükmünde Kararname'nin 31. maddesinde Öğrenci İşleri Daire Başkanlığının görevleri:

- a) Öğrencilerin yeni kayıt, kabul, ders durumları, kimlik ve bur ile ilgili gerekli işleri yapmak,
- b) Mezuniyet işlemlerini yürütmek
- c) Verilecek diğer benzeri görevleri yerine getirmek şeklinde belirtilmiştir.

Bu çerçevede; faaliyet alanları aşağıda belirtilen hizmetler, otomasyon sistemi ile çalışmalarını yürüten Öğrenci İşleri Daire Başkanlığımız tarafından yapılmaktadır.

- YKS Sınavı ve Ek kontenjan ile Üniversitemize yerleştirilen öğrencilerin kayıt ile ilgili işlemlerin organize edilmesi ve kayıtlarının yapılmasının sağlanması,
- Öğrencilerin istekleri doğrultusunda öğrenci belgeleri, transkript (not döküm belgesi), geçici mezuniyet belgelerinin düzenlenmesi,
- Öğrenim ücretleri ve katkı paylarının takibi,
- Öğrenci kimliklerinin düzenlenmesi ve her yıl hologram bastırılarak öğrenci kimlik kartlarının güncellenmesi,
- Öğrenim/katkı kredisi, burs işlemlerinin yapılması ve takibi,
- Öğrencilerin muafiyet, kayıt dondurma, izin, disiplin/ceza durumları, nüfus ve ikamet değişiklikleri ile ilgili işlemlerinin yapılması,
- Öğrenci stajları ile ilgili işlemlerin takibi,
- Yatay geçiş, dikey geçiş, farabi, erasmus vb. başvuruları ile Üniversitemize kabul edilen öğrencilerin kayıtlarının ve öğrencilikle ilgili işlemlerinin yapılması,
- Yabancı Uyruklu Öğrenci müracaatlarının alınması, değerlendirilmesi ve kayıtlarının yapılması,
- Kendi isteği, yatay geçiş vb. durumlarda kayıt silme işlemlerinin yapılması ve ilgili kurumlara bildirilmesi,
- YKS kontenjanlarının Öğrenci Seçme ve Yerleştirme Başkanlığına bildirilmesi,
- Kayıtların yapılacağı tarih ve kayıt yerlerinin ÖSYM Başkanlığına bildirilmesi,
- Her türlü istatistiki bilgilerin hazırlanması ve düzenlenmesi,



T.C.
SÜLEYMAN DEMİREL ÜNİVERSİTESİ
2020 Faaliyet Raporu



- Mezuniyet işlemlerini yürütmek ve mezun olan öğrencilerin geçici mezuniyet belgelerinin ve diplomalarının verilmesi.

Sorumluluklarımız;

Birimimiz, görevlerini sağlıklı, zamanında ve doğru bir şekilde yerine getirmede; üst yönetime karşı sorumludur. Öğrencilerin hizmetlerini yerinde, zamanında ve güvenilir bir ortamda yürütölmelerinden sorumludur. Birimin görevlerinde kullanılmak üzere tahsis edilen taşınırların, kullanım sırasında korunmalarından ve taşınıra verilen zararlardan sorumludur.



1.3 Birime İlişkin Bilgiler

Isparta'da bir yükseköğretim kuruluşunun kurulması için yürütülen çabalar 1970'li yıllara kadar uzanmaktadır. Bu alanda önce Akademi (Isparta DMMA) niteliğinde, sonra bazı fakülte ve yüksekokullar biçiminde okulların gerçekleştirilmesi ve bu birimler sonunda Süleyman Demirel Üniversitesi'ne bağlanarak SDÜ' nün çekirdek kadrosunu oluşturmuşlardır.

Süleyman Demirel üniversitesi, 11Temmuz 1992 tarihli ve 21281 sayılı Resmi Gazete' de yayınlanan 03.07.1992 tarih ve 3837 sayılı Kanun ile kurulmuştur.

Öğrenci İşleri Daire Başkanlığı olarak 6 Enstitü, 15 Fakülte, 2 Yüksekokul, 1 Konservatuar, 4 Meslek Yüksekokulunda 39324 öğrenciye 1 daire başkanı, 3 Şef, 9 Bilgisayar İşletmeni, 1 Memur, 1 Teknisyen, 1 Hizmetli, 1 Fizikçi ve 4 Sürekli İşçi ile toplam 21 personelle hizmet vermektedir.

Başkanlığımız örgüt yapısı 7 ayrı şubeden oluşmaktadır.

Destek Hizmetleri Şubesi
Eğitim Öğretim Şubesi
Öğrenci Bilgi Sistemi Şubesi
Planlama ve Dokümantasyon Şubesi
Uluslararası Öğrenci Ofisi
YÖK Bursları Takip Birimi
Öğrenci Konseyi Şube Müdürlüğü



1.3.1 Fiziksel Yapı

Öğrenci İşleri Daire Başkanlığı Süleyman Demirel Üniversitesi Batı Yerleşkesinde bulunan binada hizmet vermektedir.

İdari Personel Hizmet Alanları, Taşınır Malzeme Listesi, Ambar, Arşiv ve Atölyeler

Çizelge 1, 2’de Başkanlığımıza ait fiziksel yapı özellikleri gösterilmiştir.

Çizelge 1 İdari Personel Hizmet Alanları

Hizmet Alanı	Sayısı (Adet)	Kapalı Alanı (m2)	Kullanan Sayısı (Kişi)
Servis-Çalışma Odası			
Daire Başkanı Odası	1	26,00	1
Daire Başkanı Sekreterlik	1	15,20	1
Öğrenci Bilgi Sistemi Şube Müdürlüğü	1	42,11	5
Planlama ve Dokümantasyon Şube Müdürlüğü	2	26,86	1
Uluslararası Şube Müdürlüğü	1	26,92	3
Destek Hizmetleri Şube Müdürlüğü	1	58,53	3
Eğitim-Öğretim Şube Müdürlüğü	1	43,07	5
Çözüm Merkezi	1	21,94	3
Toplantı Odası	1	42,23	-
Çay Ocağı	1	9,31	1
TOPLAM	11	312,17	23



T.C.
SÜLEYMAN DEMİREL ÜNİVERSİTESİ
2020 Faaliyet Raporu



Çizelge 2 Ambar Arşiv ve Atölyeler

	Adet	Alan (m2)
Arşiv Alanları	1	38,50
Ambar	2	35,71

1.3.2 Örgüt Yapısı

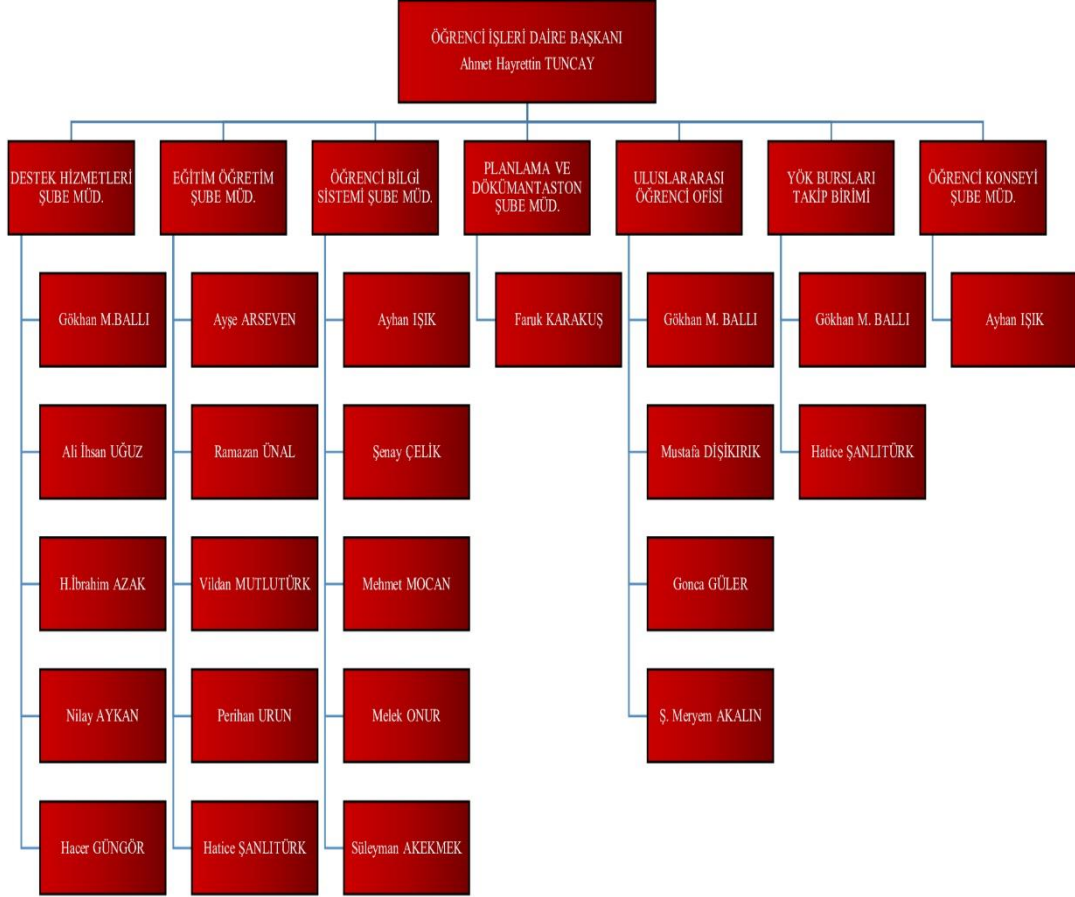



1.3.3 Bilgi ve Teknolojik Kaynaklar

Daire Başkanlığımız tarafından kullanılan yazılımlar şunlardır.

1	Öğrenci Bilgi Sistemi (Lisansüstü, Lisans, Önlisans Öğrencileri İçin)
2	Personel Bilgi Sistemi
3	Yöksis
4	Kamu Harcama ve Muhasebe Bilişim Sistemi
5	Elektronik Belge Yönetim Sistemi
6	Kurumsal İzleme ve Değerlendirme Sistemi
7	Uzaktan Öğretim Yönetim Sistemi

Veri işleme ve çıktılar için kullanılan elektronik cihazlar.

Sıra	Cins	Adet
1	Masaüstü Bilgisayar	20
2	Dizüstü Bilgisayar	1
3	Tablet Bilgisayar	1
4	Projeksiyon	1
5	Yazıcı	15
6	Tarayıcı	2
7	Faks	1
8	Sunucu	1
9	Baskı Makinesi	2
10	Fotokopi Makinesi	3
11	Evrak İmha Makinesi	1
12	Yedekleme Ünitesi	1



1.3.4 İnsan Kaynakları

Personelin Kadro Durumu

Kadrosu	Kadro Durumu	Birimde Kadrolu Çalışan	Başka Birimlerden 13/B İle Görevli Personel	Başka Birimlerde 13/B ile Görevli Personel	Toplam Personel
Öğrenci İşleri Daire Başkanı	1	1			1
Şube Müdürü	3	1			1
Şef	3	3			3
Bilgisayar İşletmeni	10	8	1		9
Memur	5	1			1
Teknisyen	0	1	1		1
Hizmetli	1	1			1



T.C.
SÜLEYMAN DEMİREL ÜNİVERSİTESİ
2020 Faaliyet Raporu



Fizikçi	0	1			1
Daktilograf	1	0		1	0
Mütercim	2	0			0
Sürekli İşçi	4	4			4

Personelin Eğitim Durumu

	İlk Öğretim	Orta Öğretim	Lise	Ön Lisans	Lisans	Yüksek Lisans	Doktora	Toplam
Kişi Sayısı	1	0	3	2	15	1	1	23

Personel Yıllık Eğitim Planı

EĞİTİM KONUSU	KATILIMCILAR	EĞİTMEN	PLN. TARİH	GER. TARİH
ISO 9001	Kalite Yönetim Sorumluları	Gözde BİÇEN	OCAK 2021	05 OCAK 2021
ISO 9001	Kalite Yönetim Sorumluları	Gözde BİÇEN	OCAK 2021	12 OCAK 2021



T.C.
SÜLEYMAN DEMİREL ÜNİVERSİTESİ
2020 Faaliyet Raporu



ISO 9001 FARKINDALIK EĞİTİMİ	ÖİDB Personeli	Gökhan Mehmet BALLI	OCAK 2021	28 OCAK 2021
ISO 9001	Kalite Yönetim Sorumluları	Gözde BIÇEN	OCAK 2021	19 OCAK 2021
ISO 9001	ÖİDB Personeli	Gözde BIÇEN Merve GÜNEŞ	ŞUBAT 2021	16 MART 2021
Proliz Öğrenci İşleri Otomasyon Yazılımı	Üniversite Tüm İdari Personel	Proliz Bilgisayar	18 MAYIS 2021	18 MAYIS 2021
Proliz Öğrenci İşleri Otomasyon Yazılımı	Üniversite Tüm Akademik Personel	A. Hayrettin TUNCAY	26 MAYIS 2021	26 MAYIS 2021
Proliz Öğrenci İşleri Otomasyon Yazılımı	Öğrenci Bilgi Sistemi Şubesi	Engin YAPICI	3 HAZİRAN 2021	3 HAZİRAN 2021
Proliz Öğrenci İşleri Otomasyon Yazılımı	Üniversite Tüm Akademik Personel	Proliz Bilgisayar	22 HAZİRAN 2021	22 HAZİRAN 2021
Proliz Öğrenci İşleri Otomasyon Yazılımı	Öğrenci Bilgi Sistemi Şubesi	Engin YAPICI	19 AĞUSTOS 2021	19 AĞUSTOS 2021
Proliz Öğrenci İşleri Otomasyon Yazılımı	Öğrenci Bilgi Sistemi Şubesi	İlknur BAYBÖRÜ	9 EYLÜL 2021	9 EYLÜL 2021
Bilişim Farkındalığı	Üniversite Tüm Personel	CB Dijital Dönüşüm Ofisi	17 EYLÜL 2021	20 EYLÜL 2021
Taşınır Yönetim Programı	Taşınır Yetkilileri	Strateji Geliştirme DB	27 ARALIK 2021	29 ARALIK 2021



1.3.5 Sunulan Hizmetler

Birimin eğitim-öğretim politikası

Daire Başkanlığımızda yürütülen faaliyetlerin zamanlı, eksiksiz ve aksamadan yürütülmesine yönelik olarak, Yükseköğretim Kurulu Başkanlığı Akademik Takvimi esas alınarak yıllık Çalışma Takvimi ile iş planı oluşturulmakta ve uygulanmaktadır.

Bilgi Hizmetleri

- Eğitim birimlerindeki bölüm sekreterlerine (öğrenci işleri bürosu), mevzuat ve öğrenci durumu ile ilgili bilgi verilmesi,
- Öğrencilere, kendi durumları ve mevzuatla ilgili bilgi verilmesi,
- Paydaşlara, öğrencilerle ilgili konularda bilgi verilmesi,
- Kullanıcılara, öğrenci otomasyon sistemi ile ilgili bilgi verilmesi şeklinde sürdürülmektedir.

Belge Hizmetleri

- Öğrenci belgesi,
 - Transkript belgesi,
 - Geçici mezuniyet belgesi,
 - Diploma,
 - Diploma eki,
 - İkinci nüsha diploma,
 - İlgili Makama belgeleri,
 - EK-7 belgesi
 - Öğrenci kimlik kartı
 - Başarı/Üstün Başarı belgesi
 - Sertifikalar
 - Disiplin Cezası
 - Hizmet Pasaportu belgesi,
 - Yatay geçiş yapmasına engel olmadığına dair belge
- Öğrenci Durum Belgesi şeklinde sürdürülmektedir.



T.C.
SÜLEYMAN DEMİREL ÜNİVERSİTESİ
2020 Faaliyet Raporu



Öğrenci Sayıları

Fakülte Adı	Erkek Öğrenci Sayısı	Kız Öğrenci Sayısı	Toplam
Adalet Meslek Yüksekokulu	275	308	583
Atayalvaç Sağlık Hizmetleri Meslek Yüksekokulu	105	241	346
Dış Hekimliği Fakültesi	325	434	759
Eczacılık Fakültesi	109	250	359
Eğirdir Sağlık Hizmetleri Meslek Yüksekokulu	317	1.132	1.449
Eğitim Bilimleri Enstitüsü	53	111	164
Eğitim Fakültesi	493	1.021	1.514
Fen - Edebiyat Fakültesi	2.455	3.067	5.522
Fen Bilimleri Enstitüsü	606	566	1.172
Güzel Sanatlar Enstitüsü	58	123	181
Güzel Sanatlar Fakültesi	224	349	573



T.C.
SÜLEYMAN DEMİREL ÜNİVERSİTESİ
2020 Faaliyet Raporu



Hukuk Fakültesi	461	552	1.013
Isparta Sağlık Hizmetleri Meslek Yüksekokulu	864	1.987	2.851
İktisadi ve İdari Bilimler Fakültesi	4.019	3.477	7.496
İlahiyat Fakültesi	716	1.213	1.929
İletişim Fakültesi	1.244	1.010	2.254
Mimarlık Fakültesi	569	649	1.218
Mühendislik Fakültesi	4.991	1.413	6.404
Sağlık Bilimleri Enstitüsü	110	108	218
Sağlık Bilimleri Fakültesi	301	1.274	1.575
Sivil Havacılık Yüksekokulu	60	72	132
Sosyal Bilimler Enstitüsü	1.555	1.405	2.960
Spor Bilimleri Fakültesi	485	177	662
Teknik Eğitim Fakültesi	121	22	143
Tıp Fakültesi	756	826	1.582
Toplam Öğrenci Sayısı:	21.272	21.787	43.059

2020-2021 Güz Dönemi Aktif Öğrenci Sayısı



T.C.
SÜLEYMAN DEMİREL ÜNİVERSİTESİ
2020 Faaliyet Raporu



2020-2021 Bahar Dönemi Aktif Öğrenci Sayısı

Fakülte Adı	Erkek Öğrenci Sayısı	Kız Öğrenci Sayısı	Toplam
Adalet Meslek Yüksekokulu	275	308	583
Atayalvaç Sağlık Hizmetleri Meslek Yüksekokulu	105	241	346
Diş Hekimliği Fakültesi	325	434	759
Eczacılık Fakültesi	109	250	359
Eğirdir Sağlık Hizmetleri Meslek Yüksekokulu	317	1.132	1.449
Eğitim Bilimleri Enstitüsü	53	111	164
Eğitim Fakültesi	493	1.021	1.514
Fen - Edebiyat Fakültesi	2.455	3.067	5.522
Fen Bilimleri Enstitüsü	607	566	1.173
Güzel Sanatlar Enstitüsü	58	123	181
Güzel Sanatlar Fakültesi	224	349	573
Hukuk Fakültesi	461	552	1.013



T.C.
SÜLEYMAN DEMİREL ÜNİVERSİTESİ
2020 Faaliyet Raporu



Isparta Sağlık Hizmetleri Meslek Yüksekokulu	864	1.987	2.851
İktisadi ve İdari Bilimler Fakültesi	4.019	3.477	7.496
İlahiyat Fakültesi	716	1.213	1.929
İletişim Fakültesi	1.244	1.010	2.254
Mimarlık Fakültesi	569	649	1.218
Mühendislik Fakültesi	4.991	1.413	6.404
Sağlık Bilimleri Enstitüsü	110	108	218
Sağlık Bilimleri Fakültesi	301	1.274	1.575
Sivil Havacılık Yüksekokulu	60	72	132
Sosyal Bilimler Enstitüsü	1.555	1.405	2.960
Spor Bilimleri Fakültesi	485	177	662
Teknik Eğitim Fakültesi	121	22	143
Tıp Fakültesi	756	826	1.582
Toplam Öğrenci Sayısı:	21.273	21.787	43.060



T.C.
SÜLEYMAN DEMİREL ÜNİVERSİTESİ
2020 Faaliyet Raporu



Ülkelere Göre Aktif Öğrenci Sayıları

Sıra	Ülke	Erkek Öğrenci	Kız Öğrenci	Toplam
1	TÜRKİYE	20.541	21.364	41.905
2	FRANSA	2	2	4
3	İSPANYA	3	2	5
4	FAS	2	7	9
5	CEZAYİR	0	2	2
6	TUNUS	1	2	3
7	LİBYA	10	4	14
8	MISIR	41	27	68
9	SUDAN	14	7	21
10	MORİTANYA	4	1	5
11	MALİ	4	2	6
12	BURKİNA FASO	4	0	4
13	NİJER	7	0	7
14	CAD	5	6	11
15	SENEGAL	1	0	1
16	GAMBİA	3	0	3
17	GİNE BİSSAU	2	2	4
18	GİNE	7	1	8
19	LİBERYA	1	2	3
20	FİLDİSİ	2	0	2
21	GANNA	2	3	5
22	NORVEÇ	1	0	1
23	BENİN	1	0	1
24	NİJERYA	8	1	9
25	HOLLANDA	2	1	3
26	KAMERUN	2	4	6
27	ORTA AFRİKA CUMHURİYETLER	6	0	6
28	KONGO	5	4	9



T.C.
SÜLEYMAN DEMİREL ÜNİVERSİTESİ
2020 Faaliyet Raporu



29	RUANDA	1	0	1
30	BURUNDİ	4	0	4
31	ETİOPYA	11	5	16
32	CİBUTİ	8	11	19
33	SOMALİ	231	91	322
34	KENYA	3	2	5
35	TANZANYA	5	3	8
36	MOZAMBİK	0	1	1
37	MADAGASKAR	4	0	4
38	ZAMBİA	3	0	3
39	AVUSTURYA	3	3	6
40	ZİMBABVE	0	7	7
41	MALAVİ	0	2	2
42	İSVİÇRE	1	0	1
43	BOTSVANA	0	1	1
44	ALMANYA	18	21	39
45	A.B.D.	0	3	3
46	HAİTİ	2	0	2
47	PERU	0	1	1
48	İNGİLTERE/BİRLEŞİK KRALLIK	1	0	1
49	POLONYA	12	13	25
50	KUZAY KIBRIS TÜRK CUMHURİ	4	9	13
51	LÜBNAN	3	0	3
52	SURİYE ARAP CUMHURİYETİ	283	177	460
53	ÇEK CUM.	2	2	4
54	IRAK	102	46	148
55	İRAN	31	39	70
56	FİLİSTİN DEVLETİ	32	13	45
57	URDUN	22	5	27
58	SLOVAK CUMHURİYETİ	1	0	1



T.C.
SÜLEYMAN DEMİREL ÜNİVERSİTESİ
2020 Faaliyet Raporu



59	SUUDİ ARABABİSTAN.	8	3	11
60	BİRLEŞİK ARAP EMİRLİKLERİ	1	0	1
61	YEMEN	66	18	84
62	ROMANYA	6	8	14
63	AFGANİSTAN	121	50	171
64	PAKİSTAN	10	7	17
65	HİNDİSTAN	0	1	1
66	BANGLADEŞ	25	4	29
67	NEPAL	3	0	3
68	BULGARİSTAN	8	15	23
69	ARNAVUTLUK	0	5	5
70	ENDONEZYA	107	63	170
71	MALEZYA	5	4	9
72	FİLİPİNLER	5	2	7
73	MOGOLİSTAN	0	9	9
74	UKRAYNA	3	4	7
75	ÇİN	4	6	10
76	MOLDOVA	0	1	1
77	RUSYA	7	11	18
78	GÜRCİSTAN	4	3	7
79	AZERBAYCAN	247	91	338
80	KAZAKİSTAN	21	25	46
81	TÜRKMENİSTAN	264	226	490
82	AVUSTRALYA	0	1	1
83	ÖZBEKİSTAN	32	16	48
84	TACİKİSTAN	3	6	9
85	KIRGIZİSTAN	10	17	27
86	YUNANİSTAN	1	2	3
87	BOSNA-HERSEK	0	3	3
88	SİRBİSTAN	0	2	2



T.C.
SÜLEYMAN DEMİREL ÜNİVERSİTESİ
2020 Faaliyet Raporu



89	KOSOVA	1	1	2
90	MAKEDONYA	2	0	2
94	KARADAĞ	1	0	1
Toplam Öğrenci Sayısı:		22.433	22.503	44.936

2020 - 2021 Güz / 2020 - 2021 Bahar Mezun Sayıları

Fakülte	Mezuniyet Türü	Mezuniyet Olan Öğrenci Sayısı
Adalet Meslek Yüksekokulu	Lisans	2
Adalet Meslek Yüksekokulu	Ön Lisans	163
Aksu Mehmet Süreyya Demiraslan Meslek Yüksekokulu	Ön Lisans	4
Atabey Meslek Yüksekokulu	Ön Lisans	14
Atayalvaç Sağlık Hizmetleri Meslek Yüksekokulu	Ön Lisans	128
Diş Hekimliği Fakültesi	Lisans	104
Eğirdir Meslek Yüksekokulu	Ön Lisans	15
Eğirdir Sağlık Hizmetleri Meslek Yüksekokulu	Ön Lisans	343
Eğirdir Turizm ve Otelcilik Yüksekokulu	Lisans	16
Eğitim Bilimleri Enstitüsü	Tezsiz Y. Lisans	18
Eğitim Bilimleri Enstitüsü	Yüksek Lisans	13
Eğitim Fakültesi	Lisans	175
Fen - Edebiyat Fakültesi	Lisans	808
Fen Bilimleri Enstitüsü	Doktora	21
Fen Bilimleri Enstitüsü	Yüksek Lisans	69
Gelendost Meslek Yüksekokulu	Ön Lisans	7
Gönen Meslek Yüksekokulu	Ön Lisans	15



T.C.
SÜLEYMAN DEMİREL ÜNİVERSİTESİ
2020 Faaliyet Raporu



Güzel Sanatlar Enstitüsü	Doktora	3
Güzel Sanatlar Enstitüsü	Sanatta Yeterlilik	1
Güzel Sanatlar Enstitüsü	Yüksek Lisans	6
Güzel Sanatlar Fakültesi	Lisans	93
Hukuk Fakültesi	Lisans	274
Isparta Meslek Yüksekokulu	Ön Lisans	72
Isparta Sağlık Hizmetleri Meslek Yüksekokulu	Ön Lisans	965
İktisadi ve İdari Bilimler Fakültesi	Lisans	2006
İlahiyat Fakültesi	Lisans	313
İletişim Fakültesi	Lisans	315
Keçiborlu Meslek Yüksekokulu	Ön Lisans	7
Mimarlık Fakültesi	Lisans	167
Mühendislik Fakültesi	Lisans	884
Orman Fakültesi	Lisans	13
Sağlık Bilimleri Enstitüsü	Doktora	14
Sağlık Bilimleri Enstitüsü	Yüksek Lisans	14
Sağlık Bilimleri Fakültesi	Lisans	457
Senirkent Meslek Yüksekokulu	Ön Lisans	5
Sosyal Bilimler Enstitüsü	Doktora	34
Sosyal Bilimler Enstitüsü	Lisans	2
Sosyal Bilimler Enstitüsü	Tezsiz Y.Lisans	48
Sosyal Bilimler Enstitüsü	Yüksek Lisans	84
Spor Bilimleri Fakültesi	Lisans	62
Sütçüler Prof. Dr. Hasan Gürbüz Meslek Yüksekokulu	Ön Lisans	2
Şarkikaraağaç Meslek Yüksekokulu	Ön Lisans	6
Şarkikaraağaç Turizm Meslek Yüksekokulu	Ön Lisans	6



T.C.
SÜLEYMAN DEMİREL ÜNİVERSİTESİ
2020 Faaliyet Raporu



Teknik Bilimler Meslek Yüksekokulu	Ön Lisans	44
Teknik Eğitim Fakültesi	Lisans	9
Teknoloji Fakültesi	Lisans	214
Tıp Fakültesi	Lisans	244
Uluborlu Selahattin Karasoy Meslek Yüksekokulu	Ön Lisans	10
Uzaktan Eğitim Meslek Yüksekokulu	Ön Lisans	3
Yalvaç Büyükkutlu Uygulamalı Bilimler Yüksekokulu	Lisans	15
Yalvaç Meslek Yüksekokulu	Ön Lisans	13
Yalvaç Teknik Bilimler Meslek Yüksekokulu	Ön Lisans	12
Ziraat Fakültesi	Lisans	35
TOPLAM		8367

Lisans Mezunu	6208
Önlisans Mezunu	1834
Yüksek Lisans Mezunu	186
Doktora Mezunu	72
Toplam Mezun	8367



T.C.
SÜLEYMAN DEMİREL ÜNİVERSİTESİ
2020 Faaliyet Raporu



2021 YKS SONUÇLARINA GÖRE SÜLEYMAN DEMİREL ÜNİVERSİTESİ PROGRAMLARININ DOLULUK ORANI

Fakülte/Yüksekokul Adı	Program Adı	Toplam Kontenjan	Toplam Yerleşen	Doluluk Oranı
Diş Hekimliği Fakültesi	Diş Hekimliği Fakültesi	123	123	100,00
Eczacılık Fakültesi	Eczacılık Fakültesi	82	82	100,00
Eğitim Fakültesi	Arapça Öğretmenliği	62	62	100,00
Eğitim Fakültesi	Fen Bilgisi Öğretmenliği	41	41	100,00
Eğitim Fakültesi	İlköğretim Matematik Öğretmenliği	52	52	100,00
Eğitim Fakültesi	İngilizce Öğretmenliği	62	62	100,00
Eğitim Fakültesi	Sınıf Öğretmenliği	41	41	100,00
Eğitim Fakültesi	Sosyal Bilgiler Öğretmenliği	31	31	100,00
Eğitim Fakültesi	Türkçe Öğretmenliği	52	52	100,00
Fen-Edebiyat Fakültesi	Arkeoloji	41	5	12,20
Fen-Edebiyat Fakültesi	Biyoloji	26	10	38,46
Fen-Edebiyat Fakültesi	Coğrafya	82	82	100,00
Fen-Edebiyat Fakültesi	Coğrafya (İÖ)	41	41	100,00
Fen-Edebiyat Fakültesi	Felsefe	41	7	17,07
Fen-Edebiyat Fakültesi	Fizik	21	1	4,76
Fen-Edebiyat Fakültesi	İngiliz Dili ve Edebiyatı	82	82	100,00
Fen-Edebiyat Fakültesi	İstatistik	21	20	95,24
Fen-Edebiyat Fakültesi	Kimya	26	26	100,00
Fen-Edebiyat Fakültesi	Matematik	62	62	100,00
Fen-Edebiyat Fakültesi	Psikoloji	72	72	100,00
Fen-Edebiyat Fakültesi	Sanat Tarihi	72	49	68,06
Fen-Edebiyat Fakültesi	Sosyoloji	72	28	38,89
Fen-Edebiyat Fakültesi	Sosyoloji (İÖ)	41	4	9,76
Fen-Edebiyat Fakültesi	Tarih	82	82	100,00
Fen-Edebiyat Fakültesi	Tarih (İÖ)	62	26	41,94
Fen-Edebiyat Fakültesi	Türk Dili ve Edebiyatı	82	82	100,00
Fen-Edebiyat Fakültesi	Türk Dili ve Edebiyatı (İÖ)	62	62	100,00
Hukuk Fakültesi	Hukuk Fakültesi	226	226	100,00
İktisadi ve İdari Bilimler Fakültesi	Çalışma Ekonomisi ve Endüstri İlişkileri	62	3	4,84
İktisadi ve İdari Bilimler Fakültesi	Ekonometri	41	1	2,44
İktisadi ve İdari Bilimler Fakültesi	Finans ve Bankacılık	82	38	46,34



T.C.
SÜLEYMAN DEMİREL ÜNİVERSİTESİ
2020 Faaliyet Raporu



İktisadi ve İdari Bilimler Fakültesi	Finans ve Bankacılık (İÖ)	62	0	0,00
İktisadi ve İdari Bilimler Fakültesi	İktisat	62	11	17,74
İktisadi ve İdari Bilimler Fakültesi	İnsan Kaynakları Yönetimi	62	14	22,58
İktisadi ve İdari Bilimler Fakültesi	İşletme	93	28	30,11
İktisadi ve İdari Bilimler Fakültesi	İşletme (İngilizce)	41	41	100,00
İktisadi ve İdari Bilimler Fakültesi	Maliye	82	34	41,46
İktisadi ve İdari Bilimler Fakültesi	Maliye (İÖ)	62	2	3,23
İktisadi ve İdari Bilimler Fakültesi	Sağlık Yönetimi	82	82	100,00
İktisadi ve İdari Bilimler Fakültesi	Sağlık Yönetimi (İÖ)	82	6	7,32
İktisadi ve İdari Bilimler Fakültesi	Siyaset Bilimi ve Kamu Yönetimi	103	99	96,12
İktisadi ve İdari Bilimler Fakültesi	Siyaset Bilimi ve Kamu Yönetimi (İÖ)	103	4	3,88
İktisadi ve İdari Bilimler Fakültesi	Sosyal Hizmet	62	62	100,00
İktisadi ve İdari Bilimler Fakültesi	Turizm İşletmeciliği	31	2	6,45
İktisadi ve İdari Bilimler Fakültesi	Uluslararası İlişkiler	82	51	62,20
İktisadi ve İdari Bilimler Fakültesi	Uluslararası İlişkiler (İÖ)	52	2	3,85
İlahiyat Fakültesi	İlahiyat	185	185	100,00
İlahiyat Fakültesi	İlahiyat (İÖ)	157	94	59,87
İlahiyat Fakültesi	İlahiyat (M. T. O. K.)	20	20	100,00
İlahiyat Fakültesi	İlahiyat (M. T. O. K.) (İÖ)	17	17	100,00
İletişim Fakültesi	Gazetecilik	103	103	100,00
İletişim Fakültesi	Gazetecilik (İÖ)	103	25	24,27
İletişim Fakültesi	Görsel İletişim Tasarımı	52	52	100,00
İletişim Fakültesi	Halkla İlişkiler ve Tanıtım	103	103	100,00
İletişim Fakültesi	Halkla İlişkiler ve Tanıtım (İÖ)	103	103	100,00
İletişim Fakültesi	Radyo, Televizyon ve Sinema	103	103	100,00



T.C.
SÜLEYMAN DEMİREL ÜNİVERSİTESİ
2020 Faaliyet Raporu



İletişim Fakültesi	Radyo, Televizyon ve Sinema (İÖ)	103	101	98,06
Mimarlık Fakültesi	Mimarlık	93	93	100,00
Mimarlık Fakültesi	Peyzaj Mimarlığı	72	23	31,94
Mimarlık Fakültesi	Şehir ve Bölge Planlama	72	7	9,72
Mühendislik Fakültesi	Bilgisayar Mühendisliği	82	82	100,00
Mühendislik Fakültesi	Bilgisayar Mühendisliği (İÖ)	72	72	100,00
Mühendislik Fakültesi	Elektrik-Elektronik Mühendisliği	77	77	100,00
Mühendislik Fakültesi	Elektrik-Elektronik Mühendisliği (İÖ)	77	77	100,00
Mühendislik Fakültesi	Endüstri Mühendisliği	72	72	100,00
Mühendislik Fakültesi	Endüstri Mühendisliği (İÖ)	62	62	100,00
Mühendislik Fakültesi	Gıda Mühendisliği	31	9	29,03
Mühendislik Fakültesi	İnşaat Mühendisliği	62	29	46,77
Mühendislik Fakültesi	Kimya Mühendisliği	31	30	96,77
Mühendislik Fakültesi	Makine Mühendisliği	103	103	100,00
Mühendislik Fakültesi	Makine Mühendisliği (İÖ)	82	29	35,37
Mühendislik Fakültesi	Otomotiv Mühendisliği	31	13	41,94
Mühendislik Fakültesi	Tekstil Mühendisliği	16	15	93,75
Sağlık Bilimleri Fakültesi	Ebelik	72	72	100,00
Sağlık Bilimleri Fakültesi	Fizyoterapi ve Rehabilitasyon	82	82	100,00
Sağlık Bilimleri Fakültesi	Hemşirelik	164	164	100,00
Sivil Havacılık Yüksekokulu (Keçiborlu)	Havacılık Yönetimi	41	41	100,00
Spor Bilimleri Fakültesi	Spor Yöneticiliği	41	38	92,68
Tıp Fakültesi	Tıp Fakültesi	216	216	100,00
LİSANS TOPLAM		5.706	4.305	75,45
Adalet MYO	Adalet	103	103	100,00
Adalet MYO	Adalet (İÖ)	82	82	100,00
Atayalvaç Sağlık Hizmetleri MYO	Fizyoterapi	62	62	100,00
Atayalvaç Sağlık Hizmetleri MYO	İlk ve Acil Yardım	52	52	100,00
Atayalvaç Sağlık Hizmetleri MYO	Tıbbi Laboratuvar Teknikleri	41	41	100,00
Eğirdir Sağlık Hizmetleri MYO	Çocuk Gelişimi	77	77	100,00



T.C.
SÜLEYMAN DEMİREL ÜNİVERSİTESİ
2020 Faaliyet Raporu



Eğirdir Sağlık Hizmetleri MYO	Engelli Bakımı ve Rehabilitasyon	82	82	100,00
Eğirdir Sağlık Hizmetleri MYO	Engelli Bakımı ve Rehabilitasyon (İÖ)	62	45	72,58
Eğirdir Sağlık Hizmetleri MYO	İlk ve Acil Yardım	82	82	100,00
Eğirdir Sağlık Hizmetleri MYO	İlk ve Acil Yardım (İÖ)	62	62	100,00
Eğirdir Sağlık Hizmetleri MYO	Sosyal Hizmetler	82	82	100,00
Eğirdir Sağlık Hizmetleri MYO	Sosyal Hizmetler (İÖ)	62	62	100,00
Eğirdir Sağlık Hizmetleri MYO	Tıbbi Dokümantasyon ve Sekreterlik	41	41	100,00
Eğirdir Sağlık Hizmetleri MYO	Yaşlı Bakımı	77	77	100,00
Isparta Sağlık Hizmetleri MYO	Ağız ve Diş Sağlığı	82	82	100,00
Isparta Sağlık Hizmetleri MYO	Anestezi	82	82	100,00
Isparta Sağlık Hizmetleri MYO	Çocuk Gelişimi	82	82	100,00
Isparta Sağlık Hizmetleri MYO	Çocuk Gelişimi (İÖ)	62	62	100,00
Isparta Sağlık Hizmetleri MYO	Diş Protez Teknolojisi	82	82	100,00
Isparta Sağlık Hizmetleri MYO	Fizyoterapi	82	82	100,00
Isparta Sağlık Hizmetleri MYO	Fizyoterapi (İÖ)	62	62	100,00
Isparta Sağlık Hizmetleri MYO	İlk ve Acil Yardım	82	82	100,00
Isparta Sağlık Hizmetleri MYO	İlk ve Acil Yardım (İÖ)	62	62	100,00
Isparta Sağlık Hizmetleri MYO	Tıbbi Dokümantasyon ve Sekreterlik	31	31	100,00
Isparta Sağlık Hizmetleri MYO	Tıbbi Görüntüleme Teknikleri	82	82	100,00
Isparta Sağlık Hizmetleri MYO	Tıbbi Görüntüleme Teknikleri İ.Ö	62	62	100,00
Isparta Sağlık Hizmetleri MYO	Tıbbi Laboratuvar Teknikleri	82	82	100,00



T.C.
SÜLEYMAN DEMİREL ÜNİVERSİTESİ
2020 Faaliyet Raporu



Isparta Sağlık Hizmetleri MYO	Tıbbi Laboratuvar Teknikleri i.Ö	62	62	100,00
Isparta Sağlık Hizmetleri MYO	Yaşlı Bakımı	82	82	100,00
ÖNLİSANS TOPLAM		2.046	2.029	% 99,17
ÜNİVERSİTE TOPLAM		7.752	6.334	% 81,71



1.3.6 Yönetim ve İç Kontrol Sistemi

•Harcama yetkilisinin görevlendirdiği, Gerçekleştirme Görevlisi, Satın Alma Sorumlusu tarafından satın alma işlemleri yürütülmektedir. Harcama Yetkilisi, satın alma işlemleri ile ilgili komisyonları (ihale, doğrudan temin, muayene komisyonları) oluşturulur. İşin gerçekleştirilmesi aşamasında Gerçekleştirme Görevlisine harcama talimatı veya alım onayı verilmekte. İdarenin faaliyet alanları doğrultusunda işlerin yürütülmesi sağlanır. Tüm mali kayıtlarımız Strateji Geliştirme Daire Başkanlığınca titizlikle incelenmekte ve muhasebeleştirilmektedir.

•Yönetmelikte ve mevzuattaki değişikliklerin çalışanlara bildirilmesi bu değişikliklerdeki ayrıntıların görüşülmesi amacıyla periyodik olarak bilgilendirme toplantıları yapılmaktadır.

•Fakülte ve Yüksekokullardan gelen Yönetim Kurulu Kararları, Daire Başkanımız tarafından yönetmelikler göz önüne alınarak incelendikten sonra, ilgili birim sorumluları tarafından gerekli işlemler yapılmaktadır.

1.4 Diğer Hususlar



T.C.
SÜLEYMAN DEMİREL ÜNİVERSİTESİ
2020 Faaliyet Raporu



2 AMAÇ ve HEDEFLER

Başkanlığımız amaç ve hedefleri, üniversitemizin akademik birimlerinde öğrenim gören öğrencilerin, kayıttan mezuniyete kadar geçen süre içerisinde ilgili mevzuat hükümlerine göre eğitimlerini sorunsuz sürdürmeleridir.



2.1 Birimin Amaç ve Hedefleri

2.1. BİRİMİN AMAÇLARI

- ◆ Üniversitemize ilk kayıt hakkı kazanan öğrencilerin kayıtlarının çok kısa zamanda internet ortamında yapılabilmesi,
- ◆ Öğrencilerin hizmetlerini karşılama noktasında, istedikleri hizmet ve belgelerin anında verilmesi,
- ◆ Öğrencilerin eğitim konularındaki bilgi eksikliklerinin noksansız giderilmesi,
- ◆ Bütün birimlerin, öncelikle çalışanların ve diğer akademik ve idari personelin eğitim ile ilgili yönetmeliklerde bilgi eksikliklerinin giderilmesi,
- ◆ Öğrenciler mezun olurken diplomalarını ve mezuniyet ile ilgili belgelerini kısa zamanda almaları,
- ◆ Üniversitemizden mezun olan öğrencilerle ilişkilerin sürdürülmesi,
- ◆ Mevcut öğrenci işleri otomasyon sisteminin yeniden yazılımının yapılarak, öğrencilerin bütün işlemlerinin internetten yapılması ve kırtasiye, zaman ve personel tasarrufuna gidilmesi,
- ◆ Yönetim kapasitesi ve verimliliğinin geliştirilmesi ve başkanlığımızın yeniden yapılandırılması,
- ◆ Çalışanların öz güveninin yükseltilmesi ve niteliğinin artırılması.

2.2. BİRİMİN HEDEFLERİ

- ◆ Öğrencilerin ilk kayıt ve kayıt yenilemeleri mevcut internet kaydından daha kısa zamanda, daha güvenilir ve tek veri tabanında gerçekleştirilmesi,
- ◆ Öğrencilere adaptasyon eğitimi verilmesi, yönetmelik ve eğitimle ilgili seminerlerin düzenlenmesi, Öğrenci İşleri Daire Başkanlığı web sayfasındaki sıkça sorulan sorular bölümünün zenginleştirilmesi,
- ◆ Birimlerin öğrenci işlerinde çalışan personelle hizmetin kalitesini artırmak amacıyla kurs programları düzenlenmesi, danışman öğretim elemanlarına seminerler verilmesi,



T.C.
SÜLEYMAN DEMİREL ÜNİVERSİTESİ
2020 Faaliyet Raporu



- ◆Mezunlarda kurum kültürünün yerleştirilmesi, güçlendirilmesi ve bunun yaygınlaştırılması, mezunlara web hizmetlerinin zenginleştirilmesi, mezunlar birliğinin aktif çalıştırılması,
- ◆Çalışanların özellikle bilim teknolojisini ve her türlü çağdaş yenilikleri takip etmeleri için eğitim olanaklarından en üst düzeyde yararlandırılmalarının sağlanması,
- ◆Çalışanların yükselmesi; kıdem yerine verim ve sürekli gelişime göre yapılması,
- ◆Birimlerde her büro için iş analizi ve görev tanımları yapılması ve buna göre personel ihtiyacının belirlenmesi,
- ◆Kilit personel tanımı ve sayısı çıkartılarak yedek personel teminine gidilmesi,
- ◆Başkanlığımız çalışanlarına karşı önyargılı tutum ve davranışların iyileştirilmesi.



2.2 Temel Politikalar ve Öncelikler

- Daire Başkanlığımızda yürütülen faaliyetlerin güvenilir, zamanlı, eksiksiz ve aksamadan yürütülmesi,
- Akademik Takvim ve yıllık Çalışma Takvimi ile iş planı doğrultusunda Yükseköğretim Kurulu Başkanlığı tarafından istenen bilgilerin ulaştırılması,
- Çalışanların yenilikler ve değişiklikler konusunda bilgilendirilmesi ve uygulamanın da bu çerçevede yürütülmesine yönelik çalışmalar önceliklerimiz olarak sıralanabilir.

2.3 Diğer Hususlar



3 FAALİYETLERE İLİŞKİN BİLGİ VE DEĞERLENDİRMELER

Yükseköğretim Kurulu Başkanlığının yürüttüğü Yükseköğretim Bilgi Sistemi çalışmaları kapsamında, 2021 yılında Üniversitemiz bölüm ve programlarına ÖSYM tarafından yerleştirilen öğrencilerin kayıtları e-devlet üzerinden online kayıt sistemi üzerinden gerçekleştirilmiştir.

Üniversitemiz bölüm/programlarında mezun olanlara diplomaları tek yönlü olarak düzenlenmiş ve öğrenciye ait bilgiler Türkçe ve İngilizce olarak belirtilmiştir. Bunun yanı sıra diplomada güvenliği sağlamak amacıyla sıcak baskılı holograma ve ıslak imza ile aynı sonucu doğuran elektronik imzalı diploma sürecine geçilmiştir.



T.C.
SÜLEYMAN DEMİREL ÜNİVERSİTESİ
2020 Faaliyet Raporu



3.1 Mali Bilgiler

Ekonomik Kod	Ödenek	Kullanılan
62.239.742.2862.433.9.13.05.04	253.687,50	71.232,90
62.239.743.2863.433.9.13.05.04	330.000,00	258.600,00
62.239.744.2864.433.9.13.05.04	4.526.398,34	3.361.484,50
62.239.756.12296.433.9.02.06.03	819.000,00	819.000,00
98.900.9037.13375.433.9.02.01.01	1.182.000,00	1.181.175,30
98.900.9037.13375.433.9.02.02.01	227.330,00	227.200,87
98.900.9037.13375.433.9.02.03.02	110.500,00	107.264,08
98.900.9037.13375.433.9.02.03.03.10	4.000,00	0,00
98.900.9037.13375.433.9.02.03.04.20	5.550,00	5.538,87
98.900.9037.13375.433.9.02.03.05	13.200,00	9.226,11



3.1.3 Mali Denetim Sonuçları

2021 yılında yapılan Sayıştay denetimde Daire başkanlığımıza ulaşan her hangi bir olumsuz bildirim bulunmamaktadır.

4 KURUMSAL KABİLİYET ve KAPASİTENİN DEĞERLENDİRİLMESİ

Tüm faaliyetlerin saydamlık ve hesap verilebilirlik anlayışıyla yerine getirilmesinin sağlanması, karar alma ve uygulamada çalışan personelin katılımının ön planda tutulması ve sorumluluk verilmesi. Çalışanların takım bilinci içinde bilgi ve becerilerinin, katılım ve motivasyonlarının artırılacağı imkânlar oluşturmak.



4.1 Üstünlükler

A.GÜÇLÜ YÖNLER

- Gelişme ve değişmelere açık olmamız,
- Çalışanlarımızın iş akış takvimine titizlikle uyması,
- Kanunlara ve yönetmeliklere uyulması,
- Öğrenci Otomasyon programının olması,
- Öğrenci memnuniyetinin ön planda tutulması,
- Talep ve isteklerin kısa sürede sonuçlandırılması,
- Diplomaların, mezuniyetten kısa süre sonra düzenlenmesi,
- Yönetimde personelin görüş ve önerilerinin önemsenmesi ve karar almada katılımcı yaklaşım benimsenmesi,
- Başkanlığımız personelinin hizmet verdikleri öğrenciler, akademik ve idari personel ile iyi ilişkiler içinde olması,
- Takım çalışması yapılması,
- Öğrencilerimizin sorularına çevrimiçi destek yazılımı ile anlık cevap verilmesi,

B.FIRSATLAR

- Öğrencilerin yurt olanaklarının yerleşkeye yakın olması
- Yerleşkelerin doğa ile iç içe olması.



4.2 Zayıflıklar

A. ZAYIF YÖNLER

- Daire Başkanlığımızda ve tüm birim öğrenci işlerinde çalışan personelin iş motivasyonunun düşük olması,
- Akademik birimlerimizdeki öğrenci işleri bürolarında görev yapan personelin rotasyon ve diğer nedenlerle değiştirilmesi,
- Öğrenci Bilgi Sisteminin tüm kabiliyetlerinin kullanıcılar tarafından gerektiği gibi kullanılmaması,
- Daire Başkanlığı ve birim öğrenci işleri personelinin çalışma alanına giren konularla ilgili toplantı, seminer vb. hizmet içi eğitimlere katılamaması,
- Öğrenci danışmanlarının, ders kayıtlarına gereken önemi vermemesi,
- Personelin kadrosunun bulunduğu yerde görev yapmaması,
- Üniversite dışında öğrencilere sunulan sosyal, kültürel imkânlar ile barınma imkânlarının yetersiz olması,
- Üniversitenin akademik birimlerinin bulunduğu bölgelerde toplu taşıma araçlarının yetersiz olması,
- Üniversitemizin tanınırlık seviyesinin ve marka değerinin istenilen seviyede olmaması,

B. TEHDİTLER

- Fiziki ortamın dış tehlikelere açık olması,
- Güvenlik önlemlerinin yetersizliği,
- Teknolojik donanımla ilgili teknik destek yetersizliği.



4.3 Değerlendirme

- OBS öğrenci otomasyon programının kullanılması sonucunda Öğrenci İşleri Daire Başkanlığı ve birim öğrenci işleri bünyesinde verilen bilgi ve belge hizmetleri hızlı ve sağlıklı bir şekilde yürütülmektedir.
- Birim öğrenci işleri personelinin sık aralıklarla değişmesi nedeniyle OBS'yi yeterince tanıyamaması ve gerektiği gibi kullanamaması, yapılan işlerin hatalı ve gecikmeli olarak yapılmasına, düzeltme işlemi için gerek daire başkanlığı personelinden gerekse bilgi işlem daire başkanlığı OBS personelinden yardım istenmesine, bu durum da zaman ve işgücü kaybına neden olduğu gözlenmektedir



5 ÖNERİ VE TEDBİRLER

OBS öğrenci otomasyon programının kullanılması sonucunda Öğrenci İşleri Daire Başkanlığı ve birim öğrenci işleri bünyesinde verilen bilgi ve belge hizmetleri hızlı ve sağlıklı bir şekilde yürütülmektedir. Birim öğrenci işleri personelinin sık aralıklarla değişmesi nedeniyle OBS'yi yeterince tanıyamaması ve gerektiği gibi kullanamaması, yapılan işlerin hatalı ve gecikmeli olarak yapılmasına, düzeltme işlemi için gerek daire başkanlığı personelinin gerekse bilgi işlem daire başkanlığı OBS personelinin yardım istenmesine, bu durum da zaman ve işgücü kaybına neden olduğu gözlenmektedir

